

REGOLAMENTO DI QUARTIERE

FIERA: EOS 2025

PADIGLIONI E AREE ESTERNE OCCUPATE:	9-10-11-12 AREE E
GIORNATE FIERA	8-9-10 FEBBRAIO 2025
ORARIO MANIFESTAZIONE	8-9 FEBBRAIO ORARIO 09:00 - 18:00 10 FEBBRAIO ORARIO 09:00 - 16:00
ORARIO ESPOSITORI	08:30 - 18:30
ORARIO RIFORNIMENTO	07:30 - 08:30

APERTURA QUARTIERE - WINCH -

ALLESTIMENTO	ATTIVITA'	DAL	AL	QUARTIERE APERTO DALLE / ALLE	PORTE CARRAIE
	SERVIZI OPERATIVI	03/02/2025	06/02/2025	07:00	20:30 E
GIORNATA ESPOSITORI	SERVIZI OPERATIVI	07/02/2025	07/02/2025	07:00	16:00 E
SVOLGIMENTO	SERVIZI OPERATIVI	08/02/2025	10/02/2025	H24	H24 E
ULTIMO GIORNO DI MANIFESTAZIONE	SERVIZI OPERATIVI	10/02/2025	10/02/2025	DISALLESTIMENTO STAND DALLE ORE 16:30 ALLE ORE 22:00	E
DISALLESTIMENTO	SERVIZI OPERATIVI	11/02/2025	12/02/2025	07:00	20:30 E

RECEPTION UTILIZZATE - MANPOWER -

GIORNATA ESPOSITORI	ATTIVITA'	DAL	AL	RECEPTION APERTA DALLE /ALLE	RECEPTION
	CONTROLLO TITOLI DI ACCESSO	07/02/2025	07/02/2025	08:00	19:00 RE TEODORICO SAN ZENO
SVOLGIMENTO	CONTROLLO TITOLI DI ACCESSO	08/02/2025	09/02/2025	08:00	19:00 RE TEODORICO / SAN ZENO
DISALLESTIMENTO	CONTROLLO TITOLI DI ACCESSO	10/02/2025	10/02/2025	08:00	17:00 RE TEODORICO / SAN ZENO
		11/02/2025	11/02/2025	08:00	19:00 RE TEODORICO SAN ZENO

RIMOZIONE IMBALLI - KUEHNE NAGEL -

ULTIMAZIONE LAVORI	ATTIVITA'	DAL	AL	RIMOZIONE E RICONSEGNA IMBALLI VUOTI DALLE / ALLE	PADIGLIONI
	RIMOZIONE IMBALLI VUOTI NEI PADIGLIONI	06/02/2025	06/02/2025	17:00	19:00 1° BLOCCO 9-10 2° BLOCCO 11-12
GIORNATA ESPOSITORI	RIMOZIONE IMBALLI VUOTI NEI PADIGLIONI	07/02/2025	07/02/2025	19:00	20:00 1° BLOCCO 9-10 2° BLOCCO 11-12
ULTIMO GIORNO DI MANIFESTAZIONE	RICONSEGNA IMBALLI VUOTI NEI PADIGLIONI	10/02/2025	10/02/2025	17:00	19:00 1° BLOCCO 9-10 2° BLOCCO 11-12

PULIZIE AREE ESTERNE - AMIA -

ALLESTIMENTO	ATTIVITA'	DAL	AL	PULIZIA AREE ESTERNE DALLE / ALLE	PADIGLIONI
	RIPRISTINO / ASSISTENZA BLOCCHI WC	03/02/2025	06/02/2025	ORARIO COME DA PIANO	9-10-11-12 AREE E-F
ULTIMAZIONE LAVORI	MOTOSCOPATURA AREE ESTERNE	06/02/2025	06/02/2025	20:00	1° BLOCCO PADD_9-10 AREE C-D 2° BLOCCO PADD_11-12 AREE E-F
GIORNATA ESPOSITORI	MOTOSCOPATURA AREE ESTERNE	07/02/2025	07/02/2025	20:00	1° BLOCCO PADD_9-10 AREE C-D 2° BLOCCO PADD_11-12 AREE E-F
SVOLGIMENTO	MOTOSCOPATURA AREE ESTERNE	08/02/2025	10/02/2025	20:00	1° BLOCCO PADD_9-10 AREE C-D 2° BLOCCO PADD_11-12 AREE E-F

PULIZIE AREE INTERNE SERATE SGROSSI DEL 6 E 7 FEBBRAIO VELOX -

ALLESTIMENTO	ATTIVITA'	DAL	AL	PULIZIA AREE INTERNE DALLE / ALLE	PADIGLIONI
	RIPRISTINO / ASSISTENZA BLOCCHI WC	03/02/2025	07/02/2025	COME DA PIANO	PADIGLIONI 9-10
ULTIMAZIONE LAVORI	1° SGROSSO + MOTOSCOPATURA CORSIE INTERNE PADIGLIONI	06/02/2025	06/02/2025	19:00	21:00 PADIGLIONI 9-10
GIORNATA ESPOSITORI	2° SGROSSO + MOTOSCOPATURA CORSIE INTERNE PADIGLIONI	07/02/2025	07/02/2025	19:00	21:00 PADIGLIONI 9-10
				19:00	21:00 PADIGLIONI 9-10
				19:00	21:00 PADIGLIONI 9-10
SVOLGIMENTO	MOTOSCOPATURA DI FINO CORSIE	08/02/2025	10/02/2025	21:00	23:00 PADIGLIONI 9-10
				PULIZIA STAND	SOLO PER STAND RICHIESTI
				PULIZIA STAND	SOLO PER STAND RICHIESTI
SVOLGIMENTO	MOTOSCOPATURA DI FINO CORSIE	08/02/2025	10/02/2025	20:00	21:00 PADIGLIONE 9-10
					SOLO PER STAND RICHIESTI

REGOLAMENTO DI QUARTIERE

PULIZIE AREE INTERNE SERATE SGROSSI DEL 6 E 7 FEBBRAIO - TECNOPULI -

ALLESTIMENTO	ATTIVITA'	DAL	AL	PULIZIA AREE INTERNE DALLE / ALLE		PADIGLIONI
				COME DA PIANO	COME DA PIANO	
ULTIMAZIONE LAVORI	RIPRISTINO / ASSISTENZA BLOCCHI WC	03/02/2025	07/02/2025			PADIGLIONE 11-12
	1° SGROSSO + MOTOSCOPIATURA CORSIE INTERNE PADIGLIONI	06/02/2025	06/02/2025	19:00	21:00	PADIGLIONI 11-12
				19:00	21:00	PADIGLIONI 11-12
GIORNATA ESPOSITORI	2° SGROSSO + MOTOSCOPIATURA CORSIE INTERNE PADIGLIONI	07/02/2025	07/02/2025	19:00	20:00	PADIGLIONI 11-12
				19:00	20:00	PADIGLIONI 11-12
	RIMOZIONE NYLON STAND					
	MOTOSCOPIATURA DI FINO CORSIE					
SVOLGIMENTO	PULIZIA STAND	08/02/2025	10/02/2025			
	MOTOSCOPIATURA DI FINO CORSIE	08/02/2025	10/02/2025	20:00	21:00	PADIGLIONI 11-12
				SOLO PER STAND RICHIESTI	SOLO PER STAND RICHIESTI	SOLO PER STAND RICHIESTI

POSA E RIMOZIONE CARTELLONISTICA - PRINTING SOLUTIONS -

VIGILIA DI MANIFESTAZIONE	ATTIVITA'	DAL	AL	POSA CARTELLONISTICA MOBILE DALLE / ALLE		PADIGLIONI
ULTIMO GIORNO MANIFESTAZIONE	POSA CARTELLONISTICA MOBILE	07/02/2025	07/02/2025	21:00	22:00	AREE ESTERNE C-D-E-F
	RIMOZIONE CARTELLONISTICA MOBILE	10/02/2025	10/02/2025	18:00	19:00	AREE ESTERNE C-D-E-F

POSA E RIMOZIONE CORSIE DI MOQUETTE - VERONAFIERESERVIZI -

VIGILIA DI MANIFESTAZIONE	ATTIVITA'	DAL	AL	POSA CORSIE DI MOQUETTE		PADIGLIONI
ULTIMO GIORNO MANIFESTAZIONE	RIMOZIONE E SMALTIMENTO CORSIE DI MOQUETTE	10/02/2025	10/02/2025	20:00	22:00	9-10-11-12
				20:00	22:00	9-10-11-12

Verona li 28/01/2025

Responsabile Logistica Servizi
Federico Poiffe

EOS 2025 ALLESTIMENTO

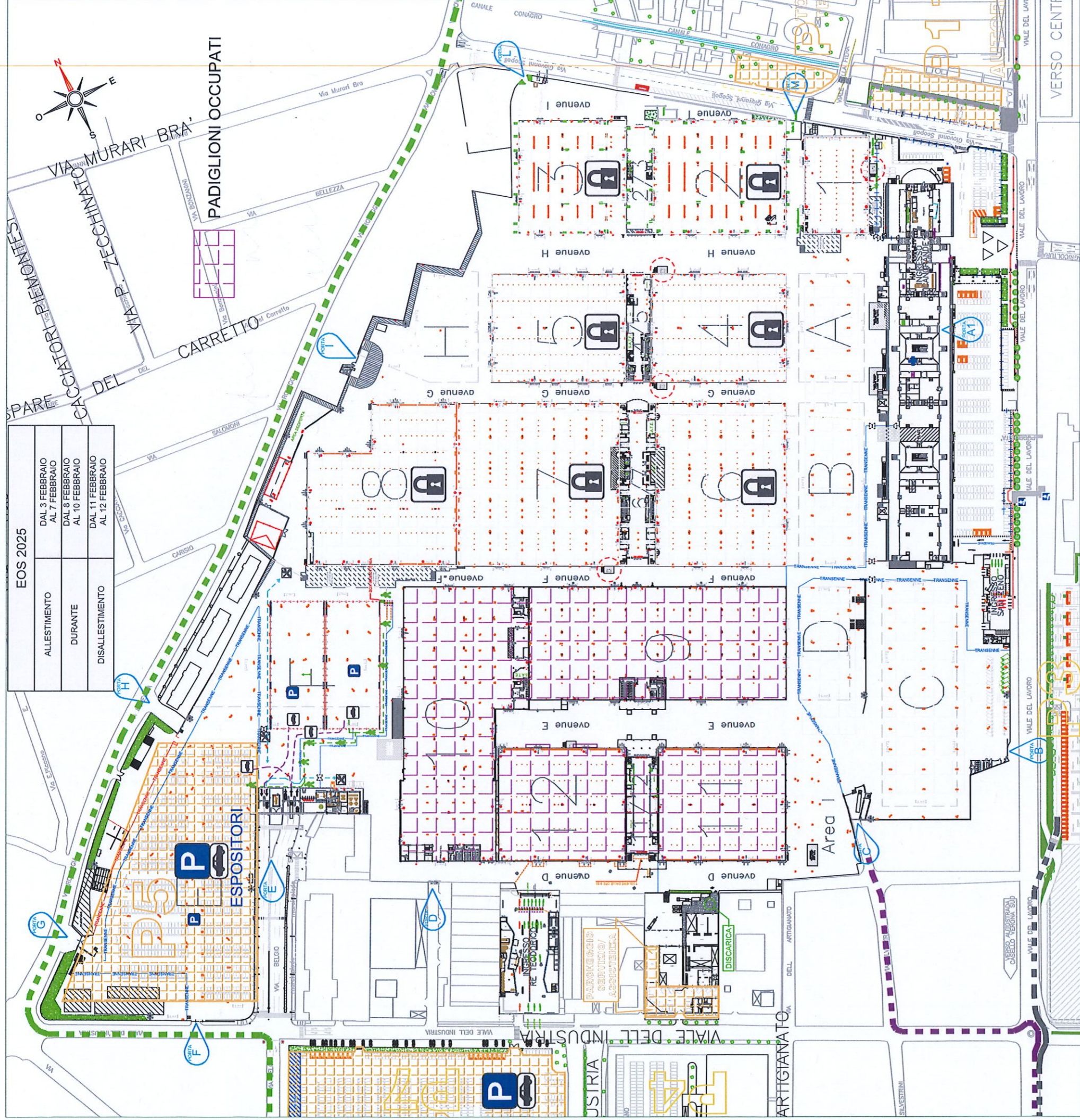

<ul style="list-style-type: none"> TRANSENNE ALTE TRANSENNE BASSE FLEX PERCORSO PEDONALE PERCORSO MEZZI VISITATORI/ESPOSITORI PERCORSO MEZZI DI SOCCORSO/SERVIZIO 	<ul style="list-style-type: none"> PARCHEGGIO DISABILI MOTO AUTO MEZZI PESANTI VARCO PEDONALE VARCO ASSIST. TECNICA VARCO PRONTO SOCCORSO 	<ul style="list-style-type: none"> INFORMAZIONI LAVAPENNELLI BOX PRONTO SOCCORSO PADIGLIONE CHIUSO CARRELLO RISTORAZIONE 	<ul style="list-style-type: none"> BOX CON PAGODA
---	---	---	--

SI RICORDA CHE L'ACCESSO AL QUARTIERE È PREVISTO SOLO PER LE PERSONE AUTORIZZATE (SOPRATTUTTO IN FASE DI ALLESTIMENTO / DISALLESTIMENTO. LA VELOCITÀ IN QUARTIERE PER I MEZZI AUTORIZZATI È LIMITATA A: 20km/h (SE NON DIVERSAMENTE SPECIFICATO). L'ACCESSO ESPONE L'UTENTE A SVARIATI PERICOLI PERCIÒ È CONSENTITO SOLO NEL RISPETTO DEGLI OBBLIGHI E DIVIETI CONTENUTI NEL DUVRI DI MANIFESTAZIONE.

EOS 2025

SVOLGIMENTO

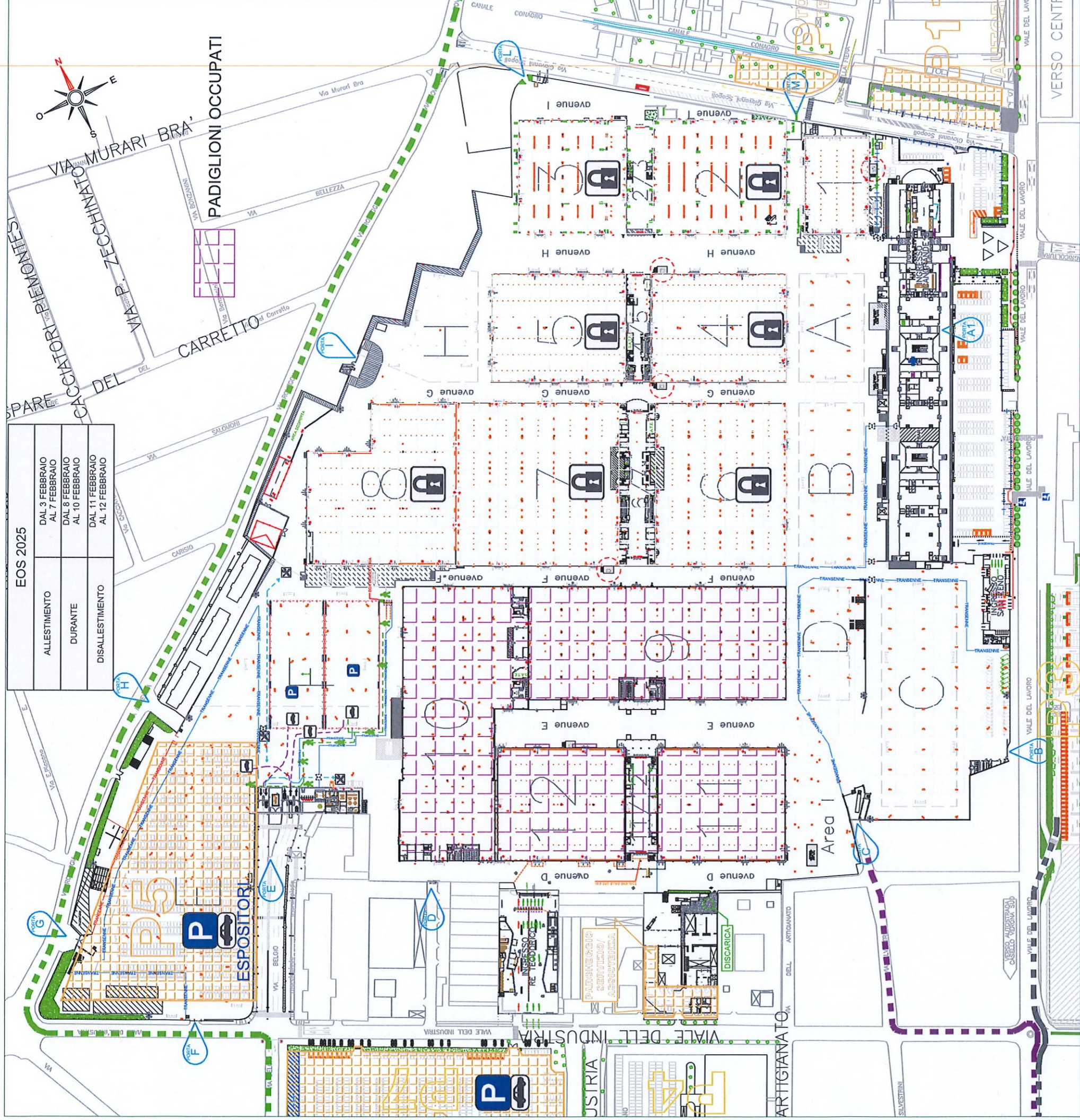

<ul style="list-style-type: none"> TRANSENNE ALTE TRANSENNE BASSE FLEX PERCORSO PEDONALE PERCORSO MEZZI VISITATORI/ESPOSITORI PERCORSO MEZZI DI SOCCORSO/SERVIZIO 	<ul style="list-style-type: none"> PARCHEGGIO DISABILI MOTO AUTO MEZZI PESANTI VARCO PEDONALE VARCO ASSIST. TECNICA VARCO PRONTO SOCCORSO 	<ul style="list-style-type: none"> INFORMAZIONI LAVAPENNELLI BOX PRONTO SOCCORSO PADIGLIONE CHIUSO CARRELLO RISTORAZIONE 	<ul style="list-style-type: none"> BOX CON PAGODA PADIGLIONE CHIUSO CARRELLO RISTORAZIONE
---	---	---	---

SI RICORDA CHE L'ACCESSO AL QUARTIERE È PREVISTO SOLO PER LE PERSONE AUTORIZZATE (SOPRATTUTTO IN FASE DI ALLESTIMENTO / DISALLESTIMENTO). LA VELOCITÀ IN QUARTIERE PER I MEZZI AUTORIZZATI È LIMITATA A: 20km/h (SE NON DIVERSAMENTE SPECIFICATO). L'ACCESSO ESPONE L'UTENTE A SVARIATI PERICOLI PERCIÒ È CONSENTITO SOLO NEL RISPETTO DEGLI OBBLIGHI E DIVIETI CONTENUTI NEL DUVRI DI MANIFESTAZIONE.

EOS 2025

DISALLESTIMENTO

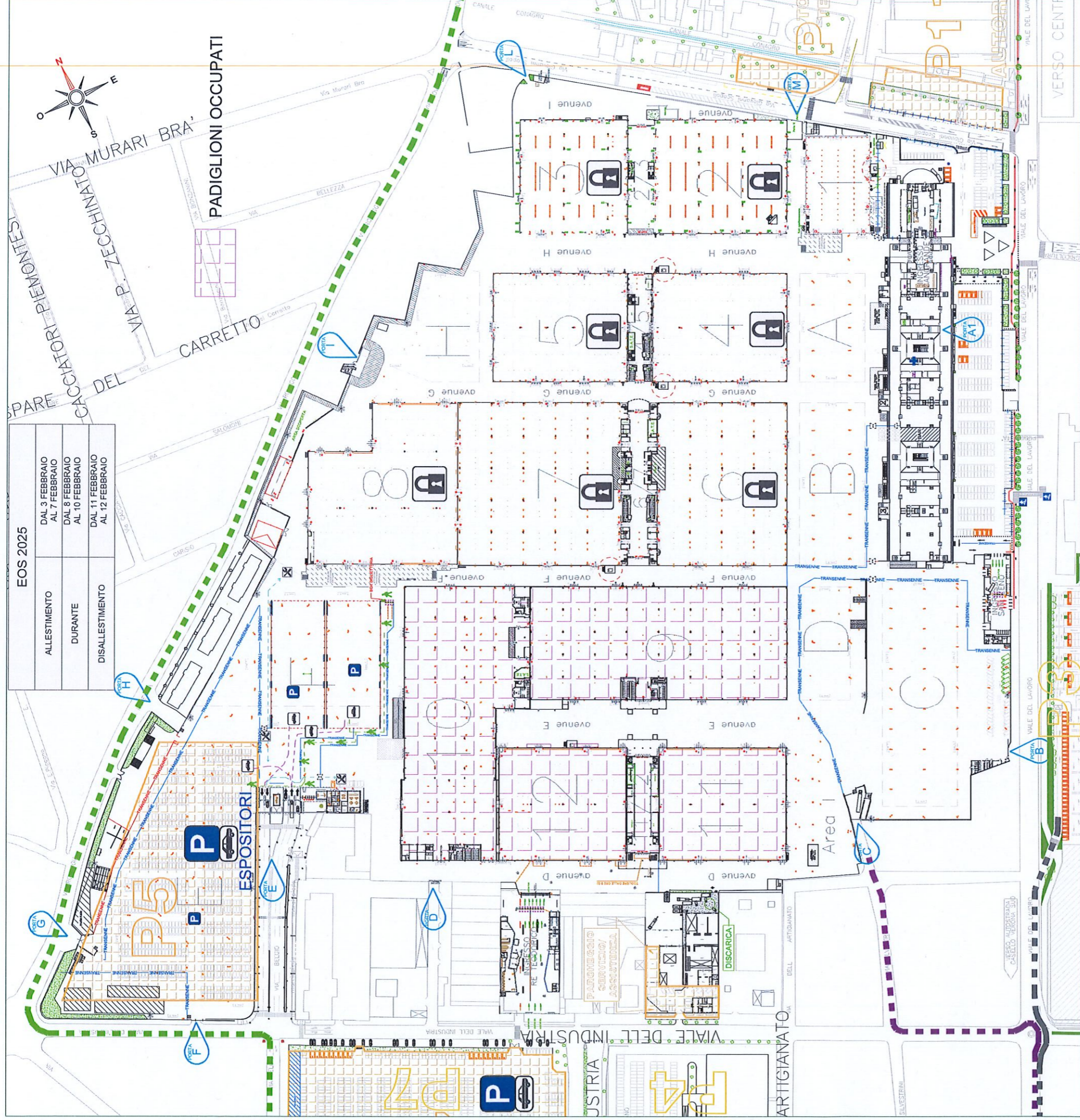

EOS 2025	
ALLESTIMENTO	DAL 9 FEBBRAIO AL 7 FEBBRAIO
DURANTE	DAL 8 FEBBRAIO AL 10 FEBBRAIO
DISALLESTIMENTO	DAL 11 FEBBRAIO AL 12 FEBBRAIO

- TRANSENNE ALTE
- TRANSENNE BASSE
- FLEX
- PERCORSO PEDONALE
- PERCORSO MEZZI VISITATORI/ESPOSITORI
- PERCORSO MEZZI DI SOCCORSO/SERVIZIO
- PARCHEGGIO
- DISABILI
- MOTO
- AUTO
- MEZZI PESANTI
- VARCO PEDONALE
- VARCO ASSIST. TECNICA
- VARCO PRONTO SOCCORSO

- INFORMAZIONI
- LAVAPENNELLI
- BOX
- BOX CON PAGODA
- PRONTO SOCCORSO
- PADIGLIONE CHIUSO
- CARRELLO
- RISTORAZIONE

SI RICORDA CHE L'ACCESSO AL QUARTIERE È PREVISTO SOLO PER LE PERSONE AUTORIZZATE (SOPRATTUTTO IN FASE DI ALLESTIMENTO / DISALLESTIMENTO). LA VELOCITÀ IN QUARTIERE PER I MEZZI AUTORIZZATI È LIMITATA A: 20km/h (SE NON DIVERSAMENTE SPECIFICATO). L'ACCESSO ESPONE L'UTENTE A SVARIATI PERICOLI PERCIÒ È CONSENTITO SOLO NEL RISPETTO DEGLI OBBLIGHI E DIVIETI CONTENUTI NEL DUVRI DI MANIFESTAZIONE.

Via del Lavoro, n° - VERONA
 TEL. 045/829.81.11 - Fax 045/829.82.89
 IL PRESENTE DISSEGNO NON PUÒ ESSERE RIPRODOTTO O UTILIZZATO
 IN PARTE NEVA AUTORIZZAZIONE DEL SERVIZIO OPERAZIONI
 DI VERONA s.p.a.

nome file: f:\pd\formiga_d i s e g n i n d w \2025\eos 25\eos 2025.dwg
 data emissione: 28 gennaio 2025
 disegnatore: MASSIMO FORMIGA
 scuola: NO formato foglio: A1
 responsabile: JESSICA MALAMANI
 la direzione operations: GIORGIO POSSAGNO

EOS 2025
 del 08 al 10 febbraio
 INGRESSO SAN ZENO

-  VISITATORI
-  USCITA
-  ESPOSITORI
-  TRANSENNE ALTE
-  TRANSENNE BASSE
-  GESTIONE E MONITORAGGIO METAL DETECTOR
-  METAL DETECTOR PORTALE
-  METAL DETECTOR MANUALE
-  FLEX

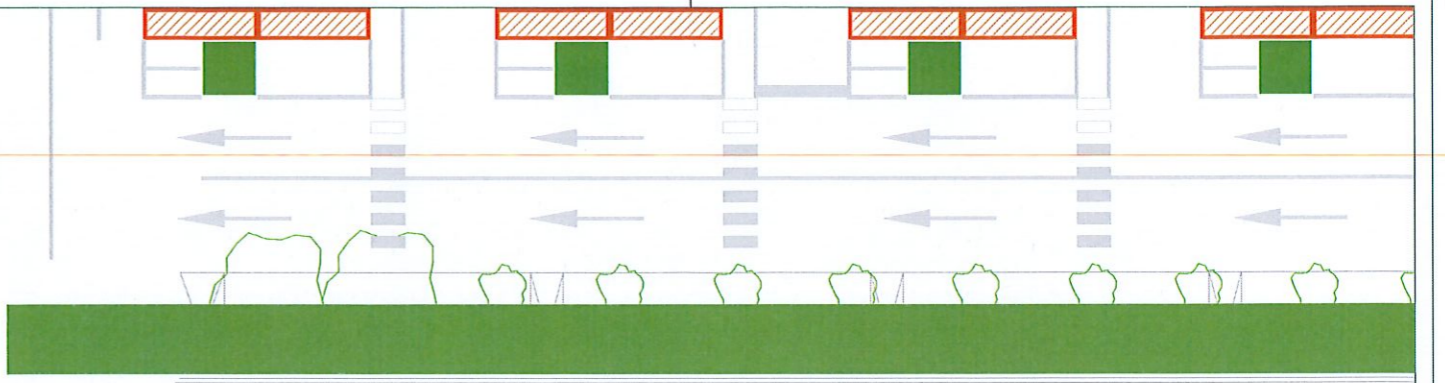
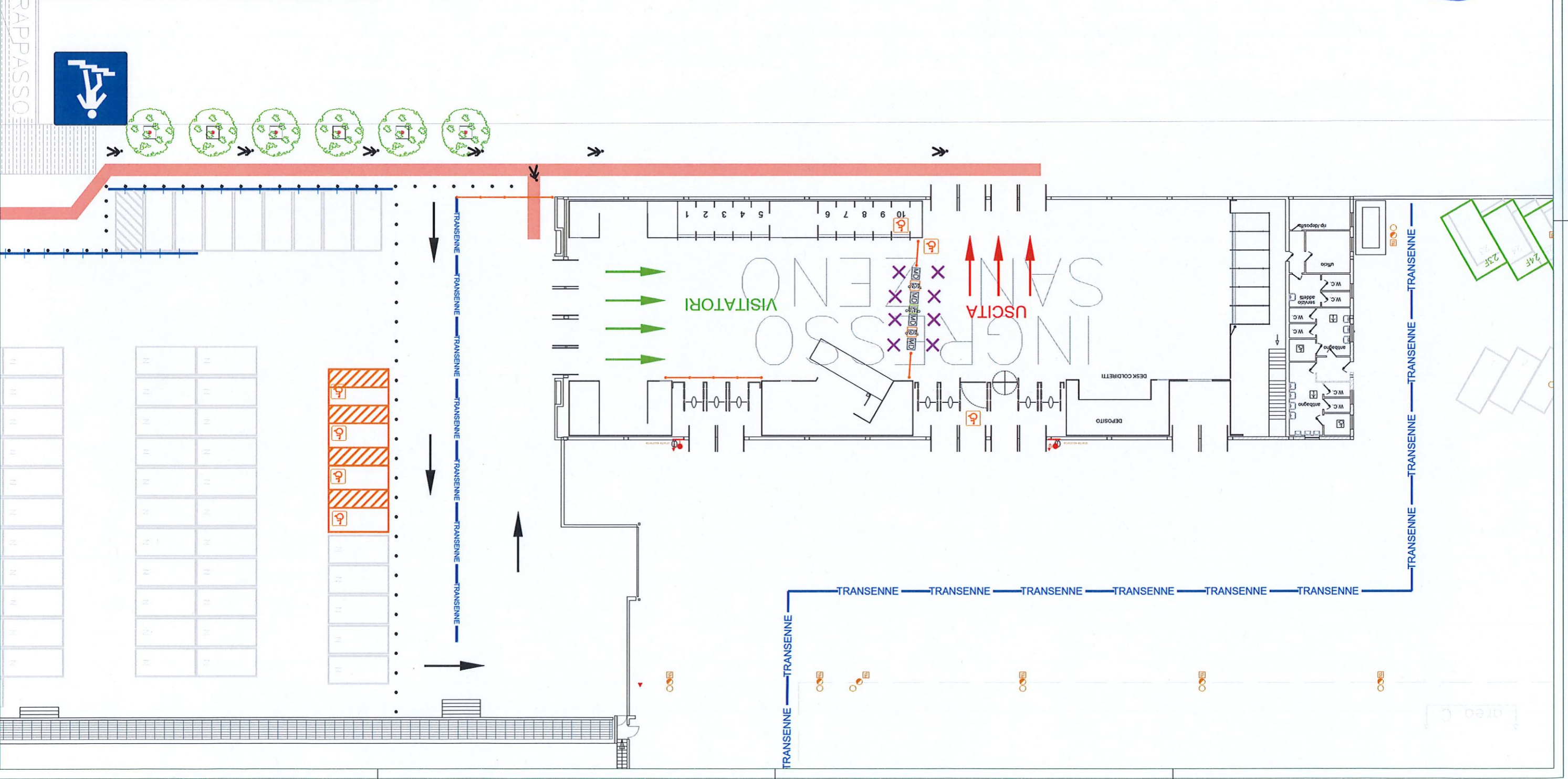

INDUSTRIA
 VIALE DEI

PARCHEGGIO/
 SERVIZIO/
 ASSISTENZA

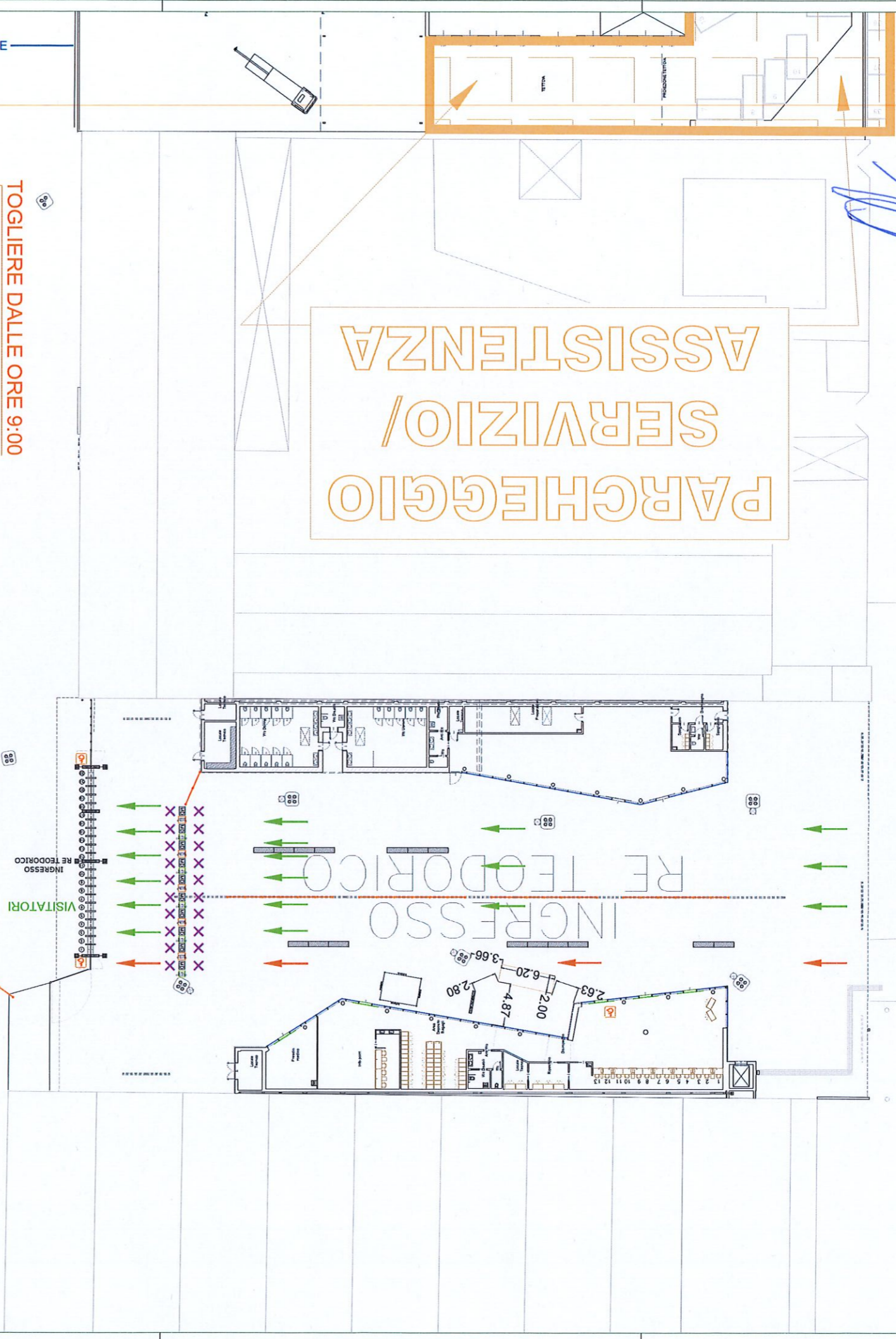

TOGLIERE DALLE ORE 9:00

avenue D

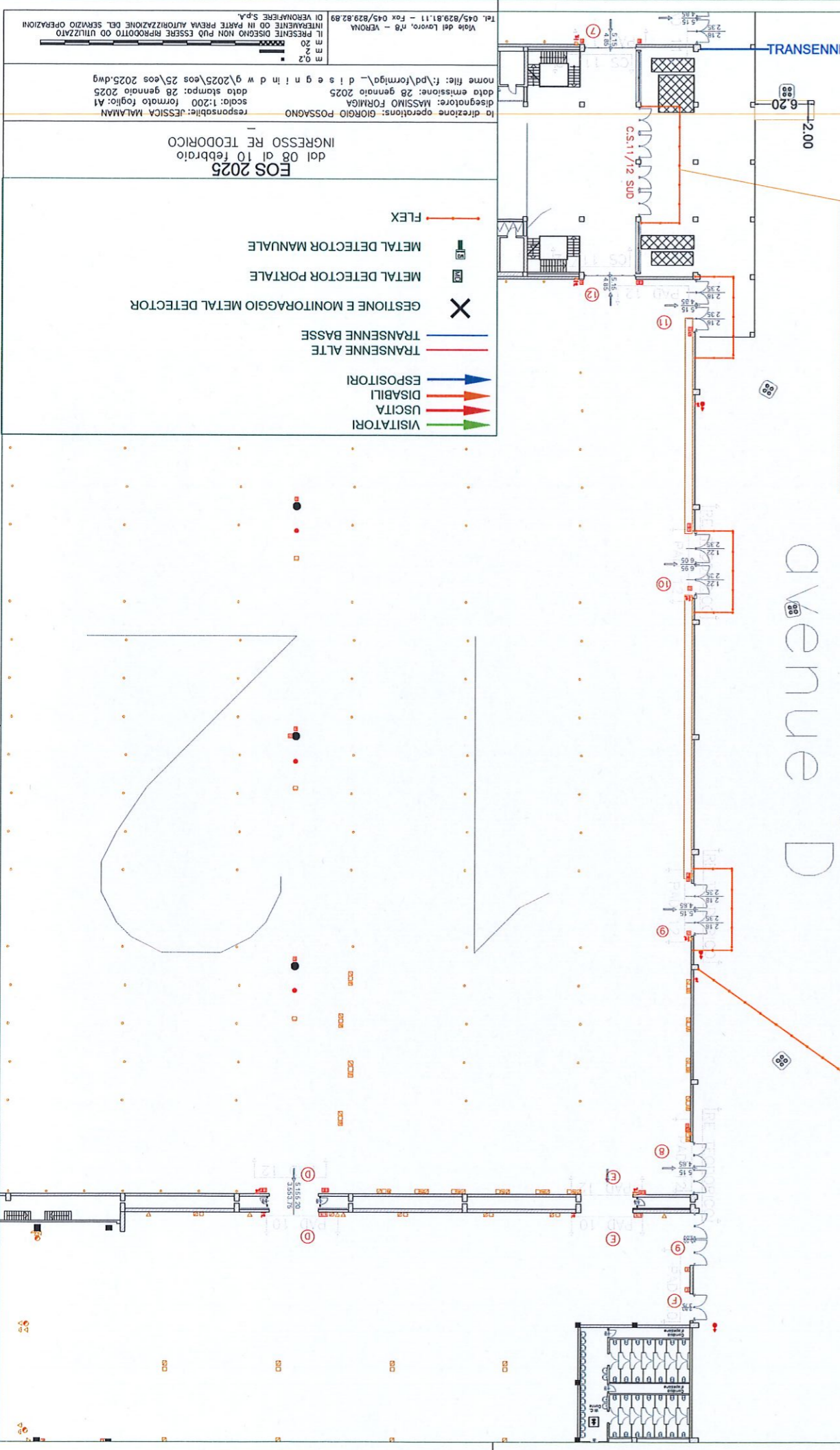

- VISITATORI
- USCITA
- DISABILI
- ESPOSITORI
- TRANSENNE ALTE
- TRANSENNE BASSE
- X GESTIONE E MONITORAGGIO METAL DETECTOR
- METAL DETECTOR PORTALE
- METAL DETECTOR MANUALE
- FLEX

EOS 2025
 dal 08 al 10 febbraio
 INGRESSO RE TEODORICO

responsabile: JESSICA MALMAN
 disegno: MASSIMO FORMIGA
 data stampa: 28 gennaio 2025
 scala: 1:200 formato foglio: A1
 nome file: f:\pd\formiga\disegni\2025\eos 2025.dwg

la direzione operations: GIORGIO POSSANO
 ingegnere: MASSIMO FORMIGA
 data emissione: 28 gennaio 2025
 scala: 1:200 formato foglio: A1
 nome file: f:\pd\formiga\disegni\2025\eos 2025.dwg

IL PRESENTE DISSEGNO NON PUO' ESSERE RIPRODOTTO O UTILIZZATO
 INTRAMISURE O IN PARTE SENZA AUTORIZZAZIONE DEL SERVIZIO OPERAZIONI
 Tel. 045/8298111 - Fax 045/8298289
 DI VERONAFERRE S.p.A.