

REGOLAMENTO DI QUARTIERE



VITA IN CAMPAGNA 2025



PADIGLIONI OCCUPATI	11-12 CS11/12
GIORNATE FIERA	14-16 MARZO 2025
ORARIO MANIFESTAZIONE	09:00 - 18:00
ORARIO ESPOSITORI	08:00 - 18:30
ORARIO RIFORNIMENTO	07:30 - 08:30

GESTIONE QUARTIERE - WINCH -

ATTIVITA'	PROROGHE ORARIO DOPO ORE 20:30	DAL	AL	QUARTIERE APERTO DALLE / ALLE	PORTE CARRAIE
ALLESTIMENTO	SI	12/03/2025	12/03/2025	07:00 - 20:30	
GIORNATA ESPOSITORI	NO	13/03/2025	13/03/2025	07:00 - 18:00	E
SVOLGIMENTO	NO	14/03/2025	16/03/2025	H24	
DISALLESTIMENTO	SI	17/03/2025	17/03/2025	07:00 - 20:30	

RECEPTION UTILIZZATE - MANPOWER -

ATTIVITA'	DAL	AL	RECEPTION APERTA DALLE / ALLE	RECEPTION
GIORNATE ESPOSITORI	13/03/2025	13/03/2025	08:00 - 19:00	
SVOLGIMENTO	14/03/2025	16/03/2025	07:30 - 19:00	RE TEODORICO
DISALLESTIMENTO	17/03/2025	17/03/2025	CHIUSO	

RIMOZIONE/CONSEGNA IMBALLI - KUEHNE NAGEL -

ATTIVITA'	DAL	AL	RIMOZIONE E RICONSEGNA IMBALLI VUOTI DALLE / ALLE	PADIGLIONI
GIORNATA ESPOSITORI	13/03/2025	13/03/2025	19:00 - 20:00	PADIGLIONI 11-12
ULTIMO GIORNO DI MANIFESTAZIONE	16/03/2025	16/03/2025	19:00 - TERMINE LAVORI	

PULIZIE AREE ESTERNE - AMIA - SGROSSI SERATA DEL 13/03/2025 - SOLO RACCOLTA RIFIUTI ESTERNI PADIGLIONI -

ATTIVITA'	DAL	AL	PULIZIA AREE ESTERNE DALLE / ALLE	PADIGLIONI
ALLESTIMENTO	12/03/2025	12/03/2025	ORARIO COME DA PIANO	
GIORNATA ESPOSITORI	13/03/2025	13/03/2025	20:00 - 00:00	AREA D + ESTERNO RECEPTION RE TEODORICO + AVENUE E
SVOLGIMENTO	14/03/2025	15/03/2025	21:00 - 22:00	

PULIZIE AREE INTERNE - LOTTO TECNOPULI - 1° SGROSSO DEL 13/03/2025 -

ATTIVITA'	DAL	AL	PULIZIA AREE INTERNE DALLE / ALLE	PADIGLIONI
ALLESTIMENTO	12/03/2025	12/03/2025	ORARIO COME DA PIANO	BAGNI PADIGLIONI 11-12
GIORNATA ESPOSITORI	13/03/2025	13/03/2025	19:00 - 20:00	
SVOLGIMENTO	14/03/2025	15/03/2025	19:00 - 21:00	PADIGLIONE 11-12
			21:00 - 22:00	
			19:30 - 21:30	
			21:00 - 22:00	

POSA E RIMOZIONE CARTELLONISTICA - PRINTING SOLUTIONS -

ATTIVITA'	DAL	AL	POSA CARTELLONISTICA MOBILE DALLE / ALLE	PADIGLIONI
VIGILIA DI MANIFESTAZIONE	13/03/2025	13/03/2025	20:00 - 21:00	
ULTIMO GIORNO DI MANIFESTAZIONE	16/03/2025	16/03/2025	19:30 - 20:30	TUTTI I PADIGLIONI INTERNI + AREE ESTERNE

Verona li 14/02/2025

Il Direttore Operations & HR

Dott.ssa Anna Nicoletti

-VITA IN CAMPAGNA 2025- ALLESTIMENTO

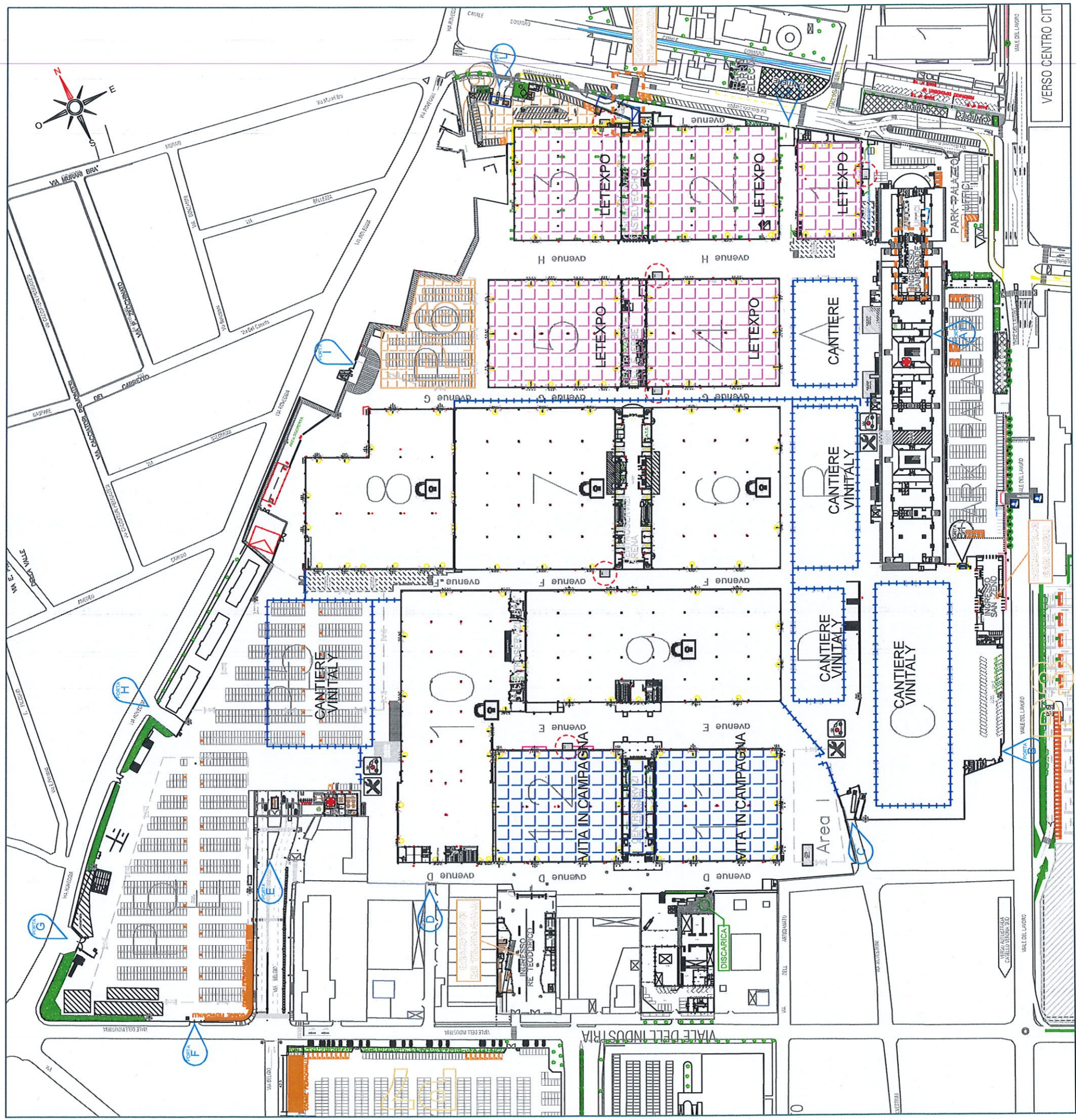

- +++++ TRANSENNE BASSE
- +++++ TRANSENNE ALTE
- FLEX
- LAVAPENNELLI
- ☒ BOX con PAGODA
- ☒ PRONTO SOCCORSO
- ☒ PADIGLIONE CHIUSO

- P** PARCHEGGI UTILIZZATI
- P** DISABILI
- P** PEDONALE
- P** AUTO
- P** MOTO
- P** MEZZI PESANTI
- P** INFORMAZIONI
- P** MEZZI DI SOCCORSO
- P** ASSISTENZA TECNICA

- PERCORSI: PEDONALE
- MEZZI VISITATORI/ESPOSITORI
- MEZZI DI SOCCORSO/SERVIZIO
- INGRESSI

SI RICORDA CHE L'ACCESSO AL QUARTIERE È PREVISTO SOLO PER LE PERSONE AUTORIZZATE (SOPRATTUTTO IN FASE DI ALLESTIMENTO / DISALLESTIMENTO. LA VELOCITÀ DEI MEZZI IN QUARTIERE È LIMITATA A: 20Km/h (SE NON DIVERSAMENTE SPECIFICATO). L'ACCESSO ESPONE L'UTENTE A SVARIATI PERICOLI PERCIÒ È CONSENTITO SOLO NEL RISPETTO DEGLI OBBLIGHI E DIVIETI CONTENUTI NEL DUVRI DI MANIFESTAZIONE.

-VITA IN CAMPAGNA 2025- SVOLGIMENTO

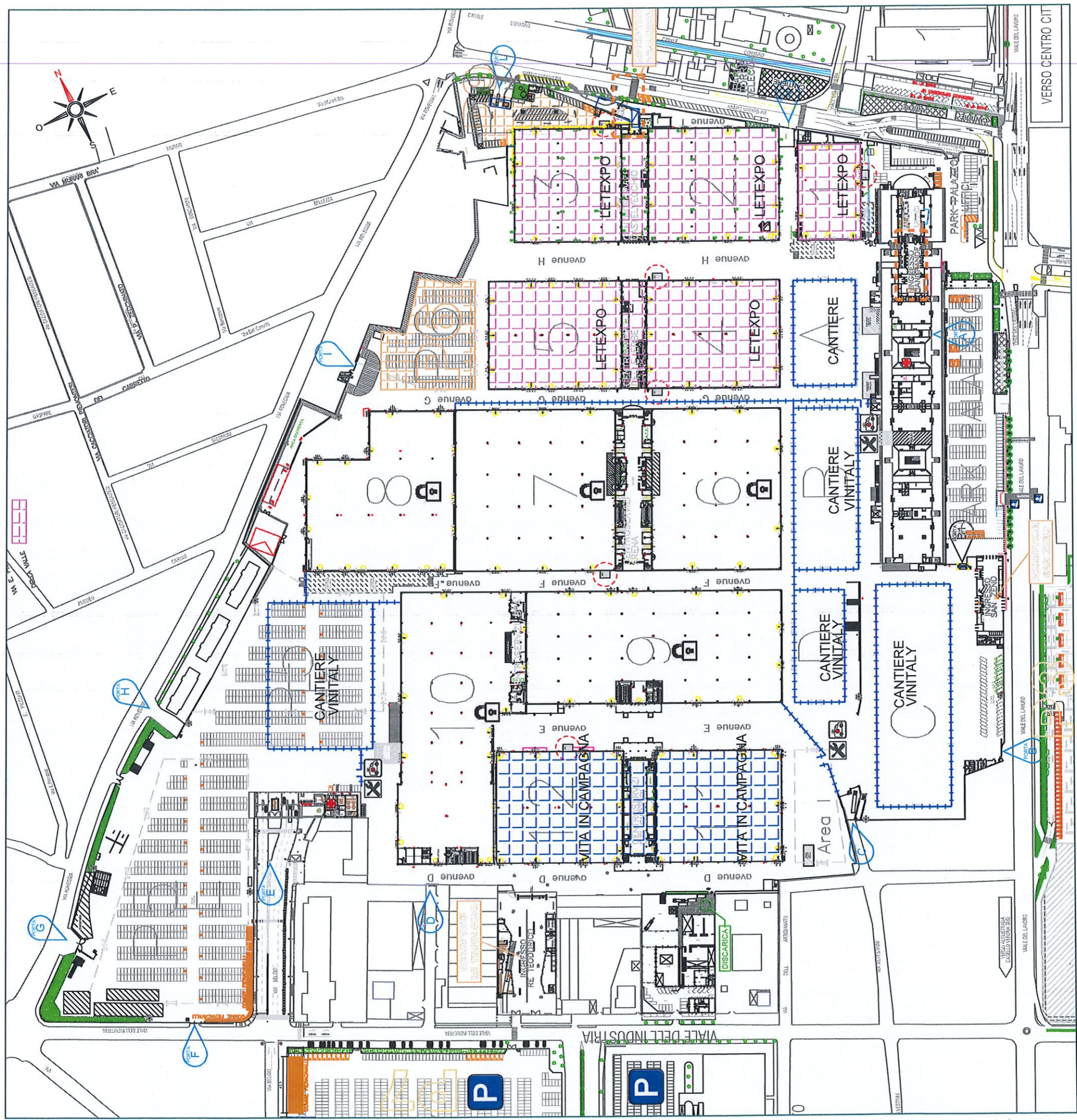

- ++++ TRANSENNE BASSE
- ++++ TRANSENNE ALTE
- FLEX
- LAVAPENNELLI
- ☒ BOX con PAGODA
- ☒ PRONTO SOCCORSO
- ☒ PADIGLIONE CHIUSO

- P** PARCHEGGI UTILIZZATI
- ☒ DISABILI
- ☒ PEDONALE
- ☒ AUTO
- ☒ MOTO
- ☒ MEZZI PESANTI
- ☒ INFORMAZIONI
- ☒ MEZZI DI SOCCORSO
- ☒ ASSISTENZA TECNICA

- PERCORSI:
 - PEDONALE
 - MEZZI VISITATORI/ESPOSITORI
 - MEZZI DI SOCCORSO/SERVIZIO
 - INGRESSI

SI RICORDA CHE L'ACCESSO AL QUARTIERE È PREVISTO SOLO PER LE PERSONE AUTORIZZATE (SOPRATTUTTO IN FASE DI ALLESTIMENTO / DISALLESTIMENTO. LA VELOCITÀ DEI MEZZI IN QUARTIERE È LIMITATA A: 20km/h (SE NON DIVERSAMENTE SPECIFICATO). L'ACCESSO ESPONE L'UTENTE A SVARIATI PERICOLI PERCIÒ È CONSENTITO SOLO NEL RISPETTO DEGLI OBBLIGHI E DIVIETI CONTENUTI NEL DUVRI DI MANIFESTAZIONE.

-VITA IN CAMPAGNA 2025- DISALLESTIMENTO

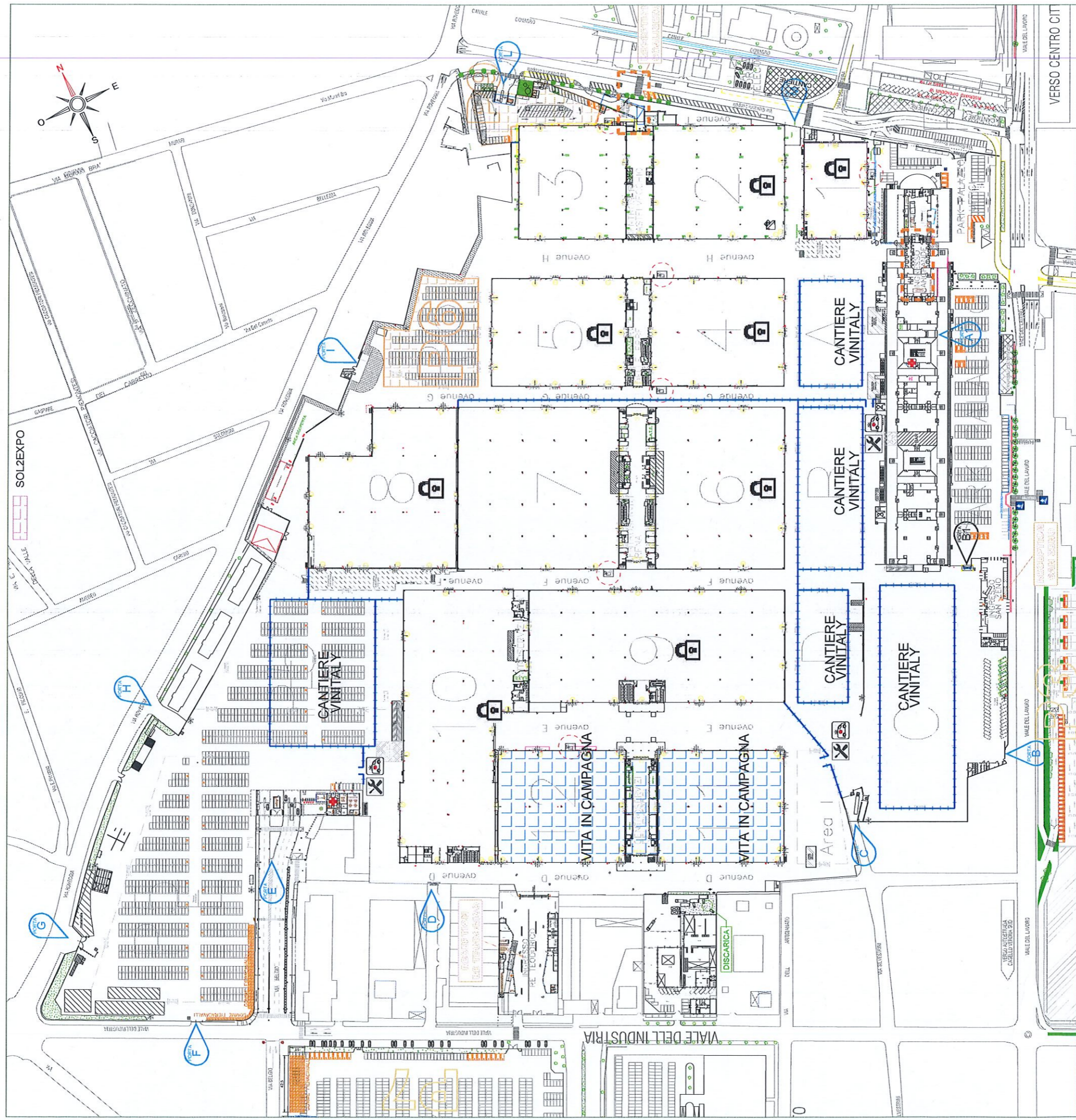

- TRANSENNE BASSE
- TRANSENNE ALTE
- FLEX
- LAVAPENNELLI
- BOX, BOX con PAGODA
- PRONTO SOCCORSO
- PADIGLIONE CHIUSO

- PARCHEGGI UTILIZZATI
- DISABILI
- PEDONALE
- AUTO
- MOTO
- MEZZI PESANTI
- INFORMAZIONI
- MEZZI DI SOCCORSO
- ASSISTENZA TECNICA

- PERCORSI: PEDONALE
- MEZZI VISITATORI/ESPOSITORI
- MEZZI DI SOCCORSO/SERVIZIO
- INGRESSI

SI RICORDA CHE L'ACCESSO AL QUARTIERE È PREVISTO SOLO PER LE PERSONE AUTORIZZATE (SOPRATTUTTO IN FASE DI ALLESTIMENTO / DISALLESTIMENTO. LA VELOCITÀ DEI MEZZI IN QUARTIERE È LIMITATA A: 20Km/h (SE NON DIVERSAMENTE SPECIFICATO). L'ACCESSO ESPONE L'UTENTE A SVARIATI PERICOLI PERCIÒ È CONSENTITO SOLO NEL RISPETTO DEGLI OBBLIGHI E DIVIETI CONTENUTI NEL DUVRI DI MANIFESTAZIONE.